



PROJETO
PORTO DE CABINDA – QUEBRA-MAR E CAIS

CATEGORIA
OBRAS MARÍTIMAS E PORTUÁRIAS, PORTOS E TERMINAIS, QUEBRAS-MARES

CLIENTE
CONSÓRCIO MEECA – MOTA-ENGIL ENGENHARIA E CONSTRUÇÃO ÁFRICA - SUCURSAL ANGOLA / SETH - SOCIEDADE DE EMPREITADAS E TRABALHOS HIDRÁULICOS, S.A.

LOCALIZAÇÃO
CABINDA, ANGOLA

ANO DE PROJETO
2016 - 2018

CARACTERÍSTICAS PRINCIPAIS

A EPC - Empresa Portuária de Cabinda pretendeu construir um quebra-mar para garantir as condições de operacionalidade dos cais flutuantes que são utilizados na receção e expedição de mercadorias no Porto de Cabinda, em Angola. O Consórcio MEECA – Mota-Engil Engenharia e Construção África - Sucursal Angola / SETH - Sociedade de Empreitadas e Trabalhos Hidráulicos, S.A. apresentou uma solução alternativa à estrutura do quebra-mar e cais previstos no projeto inicial. Esta solução consistiu na substituição da plataforma de betão armado por um terrapleno criado com areias obtidas pela dragagem do canal de acesso ao porto. As obras marítimas do presente projeto foram as seguintes: Quebra-mar com 660 m de comprimento; Cais com 340 m de comprimento e fundo de serviço à cota -9,00 m ZH; Cais com 220 m de comprimento e fundo de serviço à cota -5,00 m ZH; Rampa Ro-Ro com 25 de largura; Cortinas de estacas-prancha metálicas do tipo...

SERVIÇOS PRESTADOS

Estudos de Agitação Marítima; Projeto de Execução; Assistência técnica.

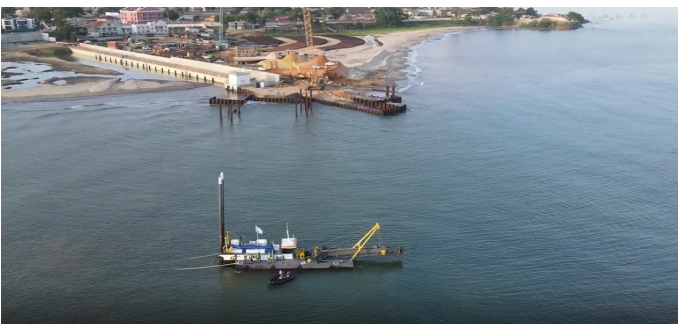

VILA REAL

AV. DA EUROPA, EDF.
ENCOSTA DO RIO, N.º 10
5000 - 557 VILA REAL |
PORTUGAL
+351 259 309 200
(CHAMADA PARA A
REDE FIXA NACIONAL)
vilareal@nrv-norvia.com

LISBOA

RUA JOÃO SARAIVA Nº
32 1700 - 250 LISBOA |
PORTUGAL
+351 219 108 930
(CHAMADA PARA A
REDE FIXA NACIONAL)
lisboa@nrv-norvia.com

FUNCHAL

RUA DR. PITA EDIFÍCIO
STADIUM, BLOCO 1 A1
R/C 9000-160 FUNCHAL
MADEIRA | PORTUGAL
+351 291 700 160
(CHAMADA PARA A
REDE FIXA NACIONAL)
madeira@nrv-norvia.com

PRAIA

AV. DE SANTIAGO, EDF.
ORDEM DOS
ENGENHEIROS, 1ºDIR
PALMAREJO, PRAIA |
CABO VERDE
+238 262 44 60
(CHAMADA PARA A
REDE FIXA DE CABO
VERDE)
caboverde@nrv-
norvia.com

LUANDA

RUA DAMIÃO DE GÓIS,
N.º 16 - 18 BAIRRO DE
ALVALADE LUANDA |
ANGOLA
+244 938 198 440
(CHAMADA PARA A
REDE FIXA DE ANGOLA)
nrvao@nrv-norvia.com

MAPUTO

CENTRO ESCRITÓRIOS
MILLENIUM PARK
BUILDING, AVENIDA
VLADIMIR LENINE 174, 1º
ANDAR - CIDADE DE
MAPUTO | MOÇAMBIQUE
+258 21 305 397
(CHAMADA PARA A
REDE FIXA DE
MOÇAMBIQUE)
mz@nrv-norvia.com

DAKAR

VDN - CITÉ HEUR
GOURGUI 75C - 2ÈME
ÉTAGE B. P. 6701 DAKAR
| SÉNÉGAL
+221 338 644 408
(CHAMADA PARA A
REDE FIXA DO
SENEGAL)
westafrica@nrv-
norvia.com

PONTA DELGADA

RUA ARCANJO LAR 9
R/C 9500-162 PONTA
DELGADA | PORTUGAL
+351 296 287 031
(CHAMADA PARA A
REDE FIXA NACIONAL)
geral@msw-
consultores.pt